

QUADRO DE REVESTIMENTO E ESPECIFICAÇÕES

PISO	
1	GRANILITE, EPS-8mm, COMPOSTO DE CIMENTO CINZA E GRANILHA Nº1 NA PROPORÇÃO DE 6:1(6 DE BRANCO E 1 DE PRETO) ACABAMENTO POLIDO, EM REQUADROS DE 160x160cm FORMADOS POR JUNTAS PLÁSTICAS DE 8x3,5mm POLIDO ACABAMENTO RESINA BRILHANTE - SOLERIAS NO MESMO MATERIAL.
2	GRANILITE TIPO FILGET EPS-8mm, COMPOSTO DE CIMENTO CINZA E GRANILHA Nº1 NA PROPORÇÃO DE 6:1(6 DE BRANCO E 1 DE PRETO) ACABAMENTO POLIDO, EM REQUADROS DE 160x160cm FORMADOS POR JUNTAS PLÁSTICAS DE 8x3,5mm POLIDO ACABAMENTO RESINA BRILHANTE.
3	CONCRETO DESEMPENADO ACABAMENTO RUGOSO
4	CONCRETO DESEMPENADO ACABAMENTO LISO
PAREDE	
1	PAREDE REBOCADA PINTADA COM TINTA ACRÍLICA ACABAMENTO ACETINADO (REF. CORAL 001 - BRANCO NEVE OU EQUIVALENTE)
2	REVESTIMENTO CERÂMICO 6,5 X 25,6CM, COR TERRACOTA, CEUSA SALMON - CÓDIGO 540,00 OU EQUIVALENTE, COM H150 OU H140 CM (EM PAREDES DE H140 SO COM FECHAMENTO DE TELAS) JUNTAS A PRUMO, ASSENTES C/ ARGAMASSA INDUSTRIAL TIPO CIMENTOLTA SOBRE EMBOÇO E CHAPISCO, REJUNTAMENTO DE ALTA RESISTÊNCIA MECÂNICA COR CINZA CLARO ARGATEX OU EQUIVALENTE.
3	REVESTIMENTO CERÂMICO, NAS DIMENSÕES DE 30x40 cm, COR BRANCA, ACABAMENTO FOSCO, CEIRASA OU EQUIVALENTE, JUNTAS A PRUMO, ATÉ O TETO, ASSENTES C/ ARGAMASSA INDUSTRIAL TIPO CIMENTOLTA SOBRE EMBOÇO E CHAPISCO, REJUNTAMENTO DE ALTA RESISTÊNCIA MECÂNICA COR CINZA CLARO ARGATEX OU EQUIVALENTE.
4	PINTURA ACRÍLICA PARA FACHADA CORAL. PROTEÇÃO SOL. E CHUVA PINTURA IMPERMEABILIZANTE NA COR ALGAS PROFUNDAS OU EQUIVALENTE
5	REVESTIMENTO CERÂMICO, NAS DIMENSÕES DE 30x40 cm, COR BRANCA, ACABAMENTO FOSCO, CEIRASA OU EQUIVALENTE, JUNTAS A PRUMO, H=136 (CIRCULAÇÕES) OU H=100 (NA QUARTA ATÉ O PÉITORIL DA JANELA), ASSENTES C/ ARGAMASSA INDUSTRIAL TIPO CIMENTOLTA SOBRE EMBOÇO E CHAPISCO, REJUNTAMENTO DE ALTA RESISTÊNCIA MECÂNICA COR CINZA CLARO ARGATEX OU EQUIVALENTE.
TETO	
1	LAJE PINTADA COM COM TINTA ACRÍLICA ACABAMENTO ACETINADO (REF. CORAL 001 - BRANCO NEVE OU EQUIVALENTE)
2	ESTRUTURA DE COBERTURA A VISTA
RODAPE	
1	RODAPE DE GRANITO CINZA ANDORINHA CLARO H10CM - POLIDO
<ol style="list-style-type: none"> Calçadas com inclinação de 1% para o exterior, e camada de brita, com 1,0 m de largura, no entorno dos passeios, por motivo de manutenção, no entorno dos viveiros. Revestimento cerâmico (cor terraço), assentado à meia altura, na parte interna de todos os recintos (viveiros). Este mesmo procedimento deverá ser adotado para o revestimento das muretas internas (H=40cm). Eexecução de quadro(s) de todos galvanizados para amarração de telado metálico (tipo alambrado), também em aço galvanizado, inclusive para a execução das portas. Calçamento do tipo brique em calçadas de 6cm e em vias de acesso de 8cm. 	

PLANTA BAIXA
BLOCOS 1 / 2 / 3 / 4
ESCALA 1:50

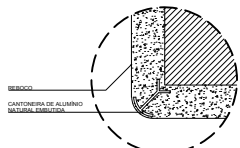

DETALHE - CANTONEIRA ÁREAS SECAS
ESCALA 1:2

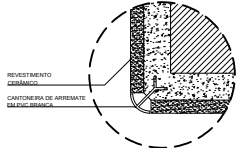

DETALHE - CANTONEIRA ÁREAS MOLHADAS
ESCALA 1:2

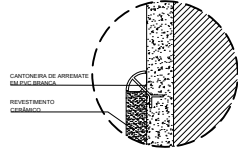

DETALHE - CANTONEIRA JUNÇÃO DE REVESTIMENTOS
ESCALA 1:2

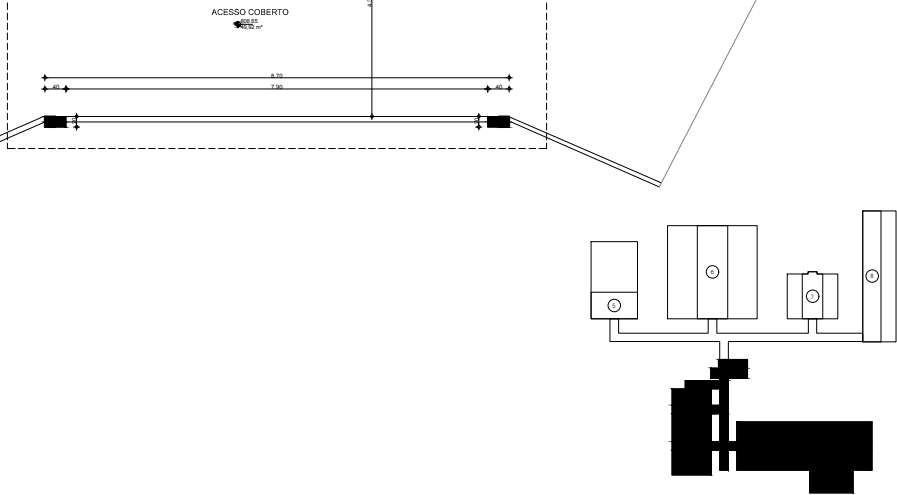

MAPA CHAVE
SEM ESCALA

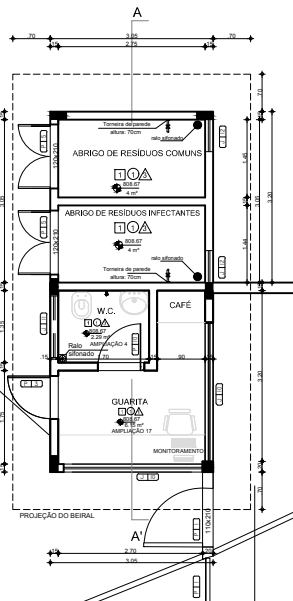

PLANTA BAIXA
BLOCO I
ESCALA 1:50

PROJETO		LDO ARQUITETURA E ENGENHARIA LTDA - ME	
RESP. TÉCNICO	ARO. LEANDRO DUARTE GONTIJO RESENDE - CAU/AS7420-1		
VERIFICAÇÃO	ARO. LEANDRO JOQUIM SILVA ANDRADE - CAU/AA041-0		
APROVAÇÃO	FUNDAÇÃO EDUCACIONAL DE PATOS DE MINAS - FEPM		
1	CONFORME CORTADIÁRIOS DIPA	LDO ARO. R. ENH. LTDA	8 / 12 / 2017
	EMISSÃO FINAL	LDO ARO. R. ENH. LTDA	8 / 12 / 2017
REVISÃO	DESCRIÇÃO	EXECUTADO POR	DATA



ESTE DESENHO DE PROPRIEDADE DA FUNDAÇÃO EDUCACIONAL, DE FATOS DE NÍVEL CONFIDENCIAL E DEVE SER ENTREGUE SOMENTE PELA PESSOA AUTORIZADA, SEM INTERFERIR NA FUNDACÃO E PROPRIEDADE E PROPRIEDADE DE SUA REPRODUÇÃO TOTAL OU PARCIAL, SEM PERMISSÃO PRÉVIA POR ESCRITO, DEVENDO SER DEVOLVIDO PARA O DEPARTAMENTO DE ENGENHARIA QUANDO SOLICITADO O QUANDO DA ENTREGA DOS TRABALHOS, QUAIS A INFORMAÇÃO AJÁ CONTIDA FOI NECESSÁRIA, SEMPRE QUE ENTREGUE A TERCEIRO, EM RAZÃO DE SUA NECESSIDADE PARA O DESENVOLVIMENTO DOS TRABALHOS, RESPONSABILIZANDO, EM MANTE-LO CONFIDENCIAL, SOLICITANDO A TODOS OS QUE TIVEREM ACESSO AS INFORMAÇÕES, QUE MANTENHAM-SE CONFIDENCIAIS.

UNIVERSIDADE		UNIDADE	
FUNDAÇÃO EDUCACIONAL DE PATOS DE MINAS		PATOS DE MINAS - MG	
CAMPUS		CAMPUS	
CENTRO DE TRIAGEM DE ANIMAIS SILVESTRES - CETAS		FAZENDA CANAVAL, CEP 38700-870, PATOS DE MINAS/MG	
ATIVIDADE / DISCIPLINA		SALA	
PROJETO EXECUTIVO DE ARQUITETURA		ARQ	
CONTÉUDO		FOLHA	
PLANTA DOS BLOCOS 1 / 2 / 3 / 4		03 / 19	
ESCALA	COD. DOCUMENTO	DATA	
INDICADA	CETAS-ARQ-EXE-DT-003	DEZEMBRO / 2017	