

PLANTA BAIXA - DETALHE ÁREA DO FOYER
ESCALA 1:75

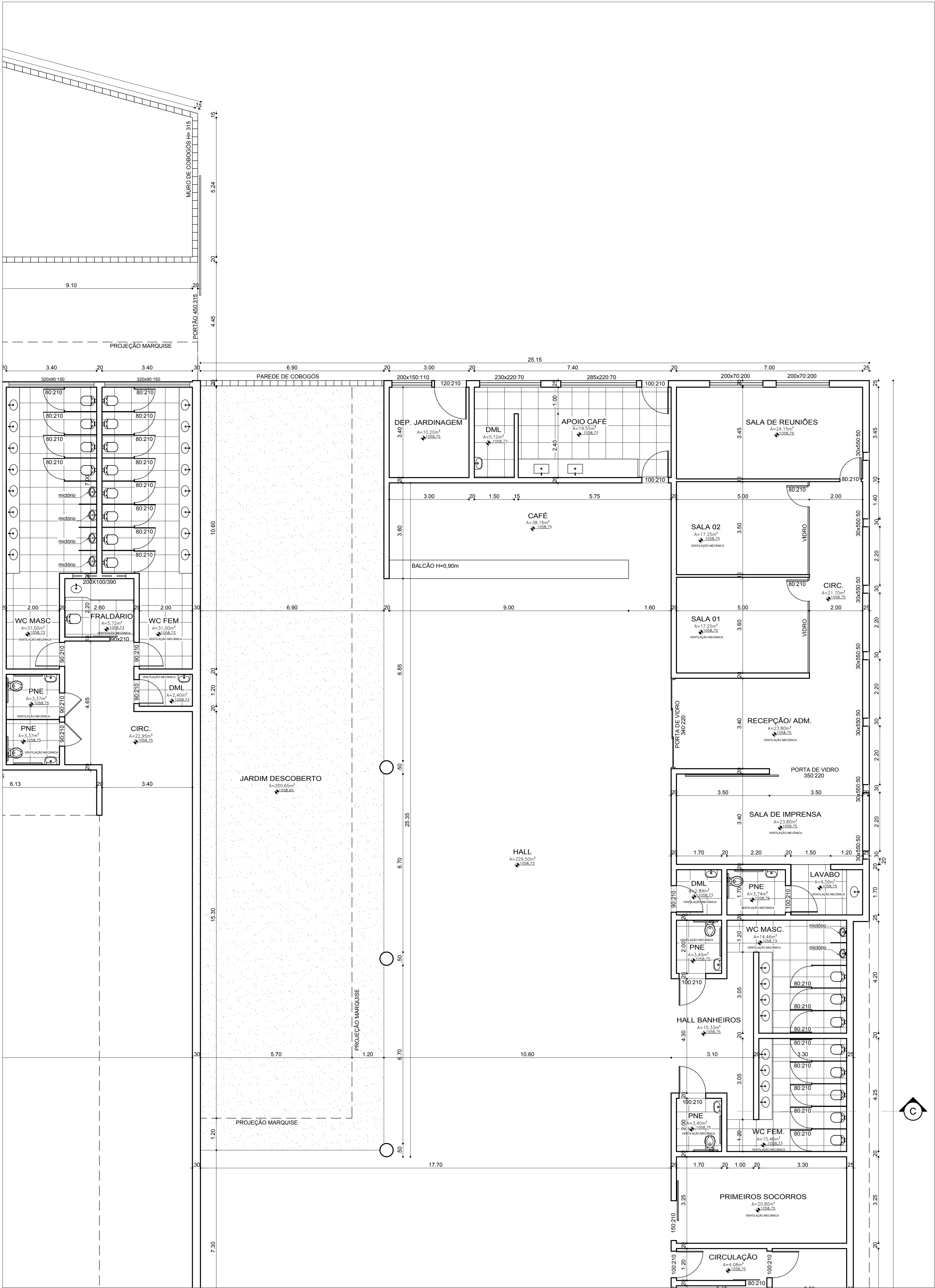

PLANTA BAIXA - DETALHE ÁREA ADMINISTRATIVA
ESCALA 1:75

Projeto

José Paulo Alves de Faria
Marcelo Ferreira Rodrigues
Renata Aparecida Vaz
Rafaela de Faria
END: Rua Major Gal. s/n - B. Capangas, Patos de Minas - MG

CAU 45847-5
CAU 4886-5
CAU 11377-5
CAU 4886-5
TEL: (31) 3505-8300

Execução

Nome: CÉSAR DE OLIVEIRA ANDRADE
END: Rua Manoel Barreto, 41 - B. Centro, Patos de Minas - MG

CREA: 40.904/40
TEL: (31) 3505-8415

Proprietário

Nome: FUNDAÇÃO EDUCACIONAL DE PATOS DE MINAS
END: RUA MAJOR GOTE, S/N - B. CAÇANGAS

CNPJ: 22.354.968/0001-14
TEL: (31) 3505-8300

RECUP. PRONAL:

AFASTAMENTOS: LATERAIS E DE FUNDO:

MT DE UNIDADES:

MT DE VAGUAS GARAGEM/ESTAC:

ZONAMENTO:

COEFICIENTE DE APROVEITAMENTO:

TIPO DE OCUPAÇÃO:

ALTURA DA EDIFICAÇÃO:

CR E A

DECLARAÇÃO:

DECLARAMOS ESTAR CIENTE QUE:

OPORTUNIDADE DE PROPOSTA DE OCUPAÇÃO E RECONHECIMENTO DA:

O HABITANTE-DE-BO-BEIRA FORNECIDO PARA:

PRINCIPAIS SUGERIMENTOS E OBSERVAÇÕES:

PR. PLANTAS DE 1:100 PARA CADA 100m² DE PISO PAVIMENTADO.

PR. CORRESPONDENTE COM A 1:100 (ART. 15).

DESEJA EM MANEJO PARA REALIZAÇÃO NA OBRA: MANEJO

QUEST. DOCUMENTAL E EMBENECIMENTO NA OBRA: OBRA

DESE:

CODIGO: 1601-ARQ-DT-005

REVISÃO: R4

PREFEITURA

DESTINAÇÃO:

EDUCACIONAL

ESCALA:

WIDE PAV:

DATA:

INDICADA:

02:

21/02/2016

LOCALIZAÇÃO:

Rodovia Patos, Arraial dos Atonissos, KM 6, Patos de Minas MG

REGISTRO CADASTRAL:

00:

000:

0000:

000:

000:

MODIFICAÇÃO:

ÁREA A INCLUIR:

ÁREA A EXCLUIR:

ÁREA A ACRESCER:

ÁREA A REMOVER:

ÁREA A DEMOLIR:

CONSTRUÇÃO:

ÁREA A PROJEÇÃO OCUPAR:

ÁREA LÍQUIDA:

ÁREA A DESCONTAR:

ÁREA TOTAL:

40.000m²:

6.270.00m²:

6.757.75m²:

DESIGNADO:

LARE

FOLHA:

05/08